



Anlagen zur Ligaordnung und Ausschreibung für die Ligen Luftgewehr und Luftpistole

Anlage 1 zur Ligaordnung:	2
Anlage 2 zur Ligaordnung:	3
Anlage 3 Verbindlicher Austragungsmodus (zu Punkt 1.2.1 Ausschreibung)	4
Anlage 4 Standverteilung (zu Punkt 1.3.5 Ausschreibung)	4
Anlage 5 Mannschaftslizenz (Vorderseite, verkürzt; zu Punkt 03.1.1 Ligaordnung)	5
Anlage 6 Einzellizenz: <i>Vorderseite und Rückseite (Muster)</i> zu Punkt 0.3.1.2 Ligaordnung	6
Anlage 7 Zeitvorschlag (zu Punkt 1.2.4 Ausschreibung)	6

Anlage 1 zur Ligaordnung:

Luftgewehr

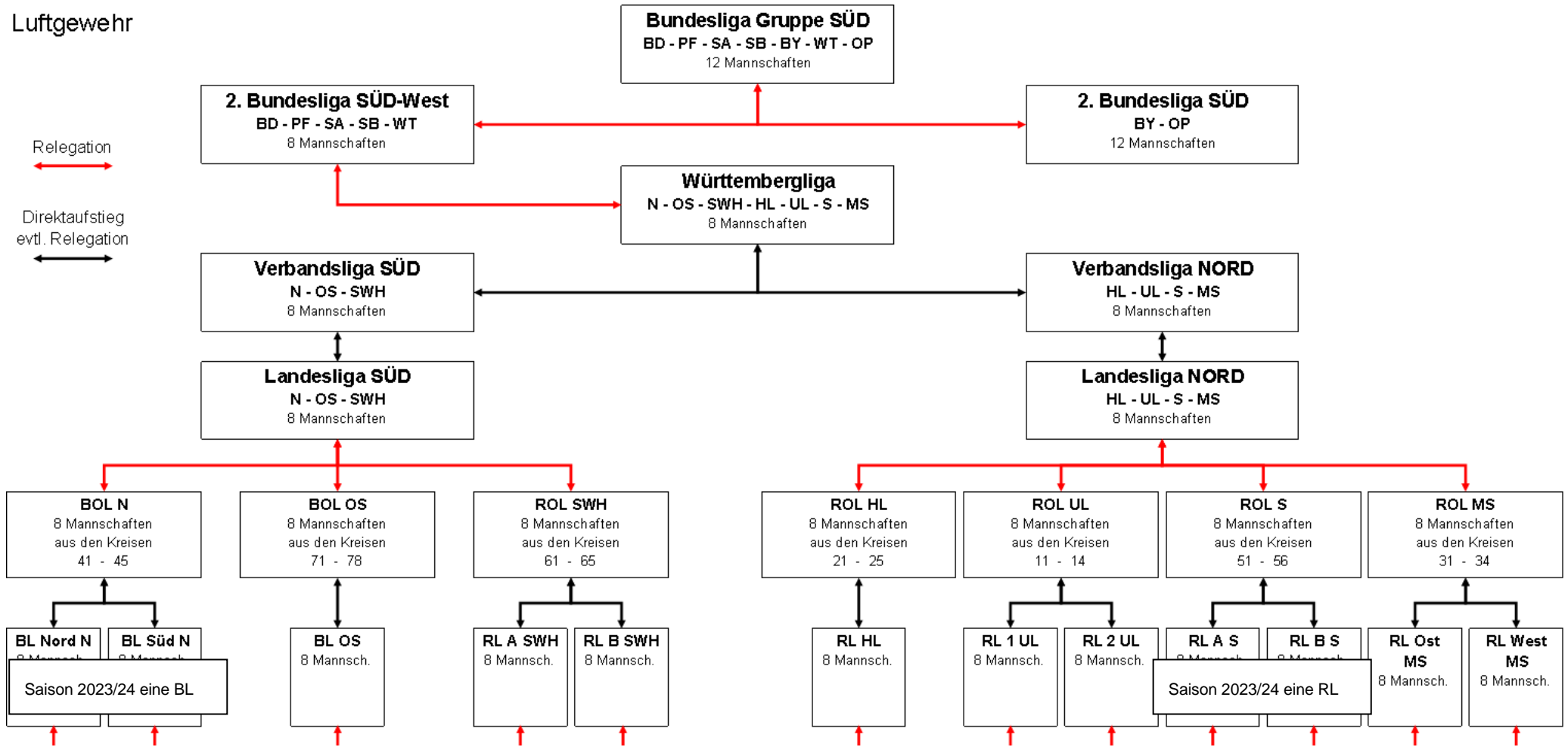

Anlage 2 zur Ligaordnung:

Luftpistole

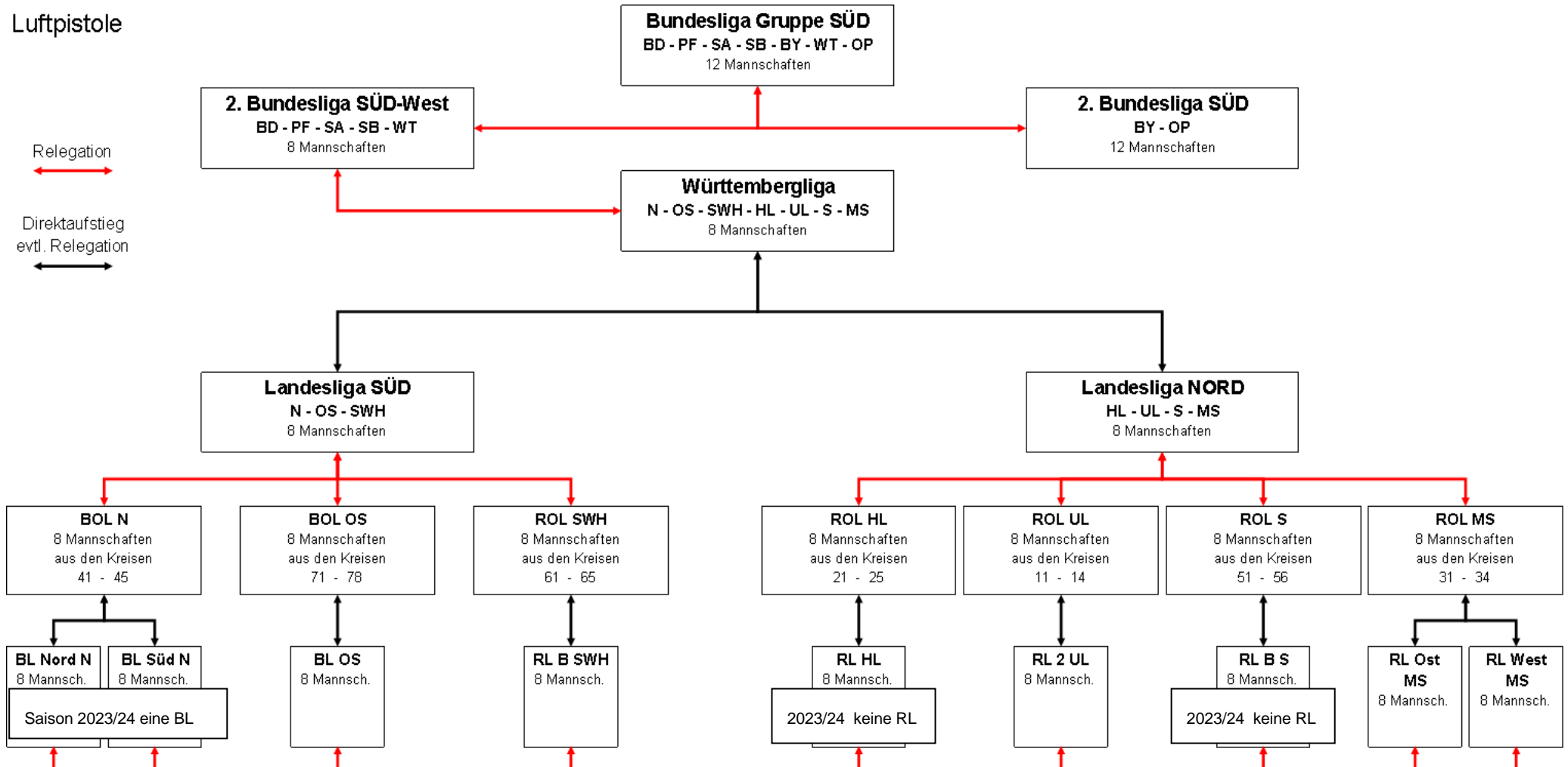

Anlage 3					
Verbindlicher Austragungsmodus WL (zu Punkt 1.2.1 Ausschreibung),					
unterhalb der WL kann der 2.Wettkampf mit dem 3.Wettkampf getauscht werden.					
Datum 1 Wettkampf (ab 15. September / Oktober)	Gastgeber Mannschaft 1	Sonntag	1	:	2
			3	:	4
			2	:	4
			1	:	3
	Gastgeber Mannschaft 5	Sonntag	5	:	6
			7	:	8
			6	:	8
			5	:	7
Datum 2 Wettkampf (November)	Gastgeber Mannschaft 7	Sonntag	6	:	7
			4	:	1
	Gastgeber Mannschaft 8	Sonntag	5	:	8
			2	:	3
Datum 3 Wettkampf (Dezember)	Gastgeber Mannschaft 6	Sonntag	6	:	2
			1	:	5
			2	:	5
			6	:	1
	Gastgeber Mannschaft 4	Sonntag	4	:	8
			7	:	3
			3	:	8
			4	:	7
Datum 4 Wettkampf (Januar)	Gastgeber Mannschaft 3	Sonntag	3	:	5
			4	:	6
			4	:	5
			3	:	6
	Gastgeber Mannschaft 2	Sonntag	8	:	2
			1	:	7
			8	:	1
			2	:	7

Anlage 4				
Standverteilung (zu Punkt 1.3.5 Ausschreibung)				
Stand	linker Verein laut Plan		Stand	rechter Verein laut Plan
1	1. der aktuellen Setzliste		2	1. der aktuellen Setzliste
3	2. der aktuellen Setzliste		4	2. der aktuellen Setzliste
5	3. der aktuellen Setzliste		6	3. der aktuellen Setzliste
7	4. der aktuellen Setzliste		8	4. der aktuellen Setzliste
9	5. der aktuellen Setzliste		10	5. der aktuellen Setzliste

**Anlage 5
Mannschaftslizenz Vorderseite zu Punkt 03.1.1 Ligaordnung (Muster)**

Württembergischer Schützenverband 1850 e.V.
Mannschaftsmeldung für die Württembergliga Luftgewehr 2022/23



Vereinsname:		Vereinsnummer:	
Mannschaftsführer:		Schiesleiter:	
Name, Vorname:		Name, Vorname:	
Strasse:		Strasse:	
PLZ Ort:		PLZ Ort:	
Tel.:	Mob.:	Tel.:	Mob.:
eMail:		eMail:	

Mannschaftsaufstellung									
Nr.	S/E	Name	Vorname	Geburtstag	Nat.	Mitglied seit	Ø 21/22	aus Liga	Unterschrift
1									
2									
3									
4									
5									
6									
7									
8									
9									
10									
11									
12									

Unterschrift Mannschaftsführer _____

Mannschaftslizenz Rückseite zu Punkt 03.1.1 Ligaordnung (Muster)

			Bei elektronischer Anlage: Wettkampfzeit 50 min.)
2. Durchgang: (Zeitbeginn-Vorschlag)			
Mannschaft 3 : : Mannschaft 4			
11:00	bis	11:15	Waffenkontrolle
11:15	bis	11:30	Standbelegung
11:30	bis	11:45	Vorbereitungszeit einschl. Probeschießen
11:45	bis	12:45	Wettkampf (Papierscheiben/-Spiegel. Bei elektronischer Anlage: Wettkampfzeit 50 min.)
Mittagspause mindestens 45 Minuten			
3. Durchgang: (Zeitbeginn-Vorschlag)			
Mannschaft 2 : : Mannschaft 4			
13:30	bis	13:45	Standbelegung
13:45	bis	14:00	Vorbereitungszeit einschl. Probeschießen
14:00	bis	15:00	Wettkampf (Papierscheiben/-Spiegel. Bei elektronischer Anlage: Wettkampfzeit 50 min.)
4. Durchgang: (Zeitbeginn-Vorschlag)			
Mannschaft 1 : : Mannschaft 3			
15:15	bis	15:30	Standbelegung
15:30	bis	15:45	Vorbereitungszeit einschl. Probeschießen
15:45	bis	16:45	Wettkampf (Papierscheiben/-Spiegel. Bei elektronischer Anlage: Wettkampfzeit 50 min.)